



T.C.
Başiskele Kaymakamlığı
Başiskele İlçe Milli Eğitim Müdürlüğü
Gül Bahçesi Anaokulu

2023-2024

GÜL BAHÇESİ ANAOKULU

Brifing Dosyası





Eserinin Üzerinde İmzası Olmayan Yegane Sanatkar Öğretmendir.

K. Atatürk

İSTİKLÂL MARŞI

Korkma, sönmez bu şafaklarda yüzen al sancak;
Sönmeden yurdumun üstünde tüten en son ocak.
O benim milletimin yıldızıdır, parlayacak;
O benimdir, o benim milletimindir ancak.

Çatma, kurban olayım çehreni ey nazlı hilâl!
Kahraman ırkıma bir gül... ne bu şiddet bu celâl?
Sana olmaz dökülen kanlarımız sonra helâl,
Hakkıdır, Hakk'a tapan, milletimin istiklâl.

Ben ezelden beridir hür yaşadım, hür yaşarım.
Hangi çılgın bana zincir vuracakmış? Şaşarım!
Kükremiş sel gibiyim; bendimi çiğner, aşarım;
Yırtarım dağları, enginlere sığmam, taşarım.

Garb'ın âfâkını sarmışsa çelik zırhlı duvar;
Benim iman dolu göğsüm gibi serhaddim var.
Ulusun, korkma! Nasıl böyle bir imâmı boğar,
"Medeniyet!" dediğin tek dişi kalmış canavar?

Arkadaş! Yurduma alçakları uğratma sakın;
Siper et gövdeni, dursun bu hayâsızca akın.
Doğacaktır sana va'dettiği günler Hakk'ın...
Kim bilir, belki yarın... belki yarından da yakın.

Bastığın yerleri "toprak!" diyerek geçme, tanı!
Düşün altındaki binlerce kefensiz yatanı.
Sen şehid oğlusun, incitme, yazıktır atanı;
Verme, dünyâları alsan da, bu cennet vatanı.

Kim bu cennet vatanın uğruna olmaz ki fedâ?
Şühedâ fişkırarak, toprağı sıksan şühedâ!
Cânı, cânânı, bütün varımı alsın da Hudâ,
Etmesin tek vatanımdan beni dünyâda cüdâ.

Ruhumun senden, İlâhî, şudur ancak emeli:
Değmesin ma'bedimin göğsüne nâ-mahrem eli!
Bu ezanlar-ki şehâdetleri dînin temeli
Ebedî yurdumun üstünde benim inlemeli

O zaman vecd ile bin secde eder –varsa- taşım;
Her cerîhamdan, İlâhî, boşanıp kanlı yaşım,
Fışkırır rûh-i mücerred gibi yerden na'sım;
O zaman yükselerek Arş'a değer, belki başım.

Dalgalan sen de şafaklar gibi ey şanlı hilâl;
Olsun artık dökülen kanlarımın hepsi helâl.
Ebediyen sana yok, ırkıma yok izmihlâl:
Hakkıdır, hür yaşamış bayrağımın hürriyet;
Hakkıdır, Hakk'a tapan milletimin istiklâl!

MEHMET AKİF ERSOY

GENÇLİĞE HITABE

Ey Türk gençliği !

Birinci vazifen, Türk istiklâlini, Türk Cumhuriyeti'ni, ilelebet muhafaza ve müdafaa etmektir. Mevcudiyetinin ve istikbalinin yegâne temeli budur. Bu temel, senin en kıymetli hazinendir. İstikbalde dahi, seni bu hazineden mahrum etmek isteyecek dahilî ve harici bedhahların olacaktır. Bir gün, istiklâl ve Cumhuriyet'i müdafaa mecburiyetine düşersen, vazifeye atılmak için, içinde bulunacağın vaziyetin imkân ve şerâitini düşünmeyeceksin! Bu imkân ve şerâit, çok namüsaît bir mahiyette tezahür edebilir. İstiklâl ve Cumhuriyetine kastedecek düşmanlar, bütün dünyada emsali görülmemiş bir galibiyetin mümessili olabilirler. Cebren ve hile ile aziz vatanın bütün kaleleri zaptedilmiş, bütün tersanelerine girilmiş, bütün orduları dağıtılmış ve memleketin her köşesi bilfiil işgal edilmiş olabilir. Bütün bu şerâitten daha elîm ve daha vahim olmak üzere, memleketin dahilinde, iktidara sahip olanlar gaflet ve dalâlet ve hattâ hıyanet içinde bulunabilirler. Hattâ bu iktidar sahipleri, şahsî menfaatlerini, müstevlîlerin siyasi emelleriyle tevhid edebilirler. Millet, fakr ü zaruret içinde harap ve bîtap düşmüş olabilir.

Ey Türk istikbalinin evlâdı! İşte, bu ahval ve şerâit içinde dahi vazifen, Türk istiklâl ve Cumhuriyetini kurtarmaktır!

Muhtaç olduğun kudret,

damarlarındaki asil kanda mevcuttur!

ETİM
ALISRAH
1918

H. Mustafa

İÇİNDEKİLER

Misyon-Vizyon-Değerlerimiz	1
Kurumun Tarihçesi	2
Kurum Kimlik Bilgileri	3-5
Kurum Bilgileri Görselleri	4
Bina-Arsa ve Donanım Bilgileri	6
Sınıf-Şube Sayıları	7
Zaman Çizelgesi	7
Kurumda Çalışan Öğretmen ve Personel Bilgileri	7-8
Öğrenci Bilgileri	9
Kurum Mali Tablo	10
Etkinliklerimiz	11
Yürütülen Projeler	12
Kurumun Sorunları ve Çözüm Önerileri.....	13
Kurum Dışı Görselleri	14-17
Kurum İçi Görselleri	17-24
Zemin Kat Planı	25
1.Kat Planı	26

ANAOKULU

2014



MİSYONUMUZ

Gül Bahçesi Anaokulu olarak vizyonumuz; öğrenmenin önündeki engelleri kaldırarak, eğitimde yaratıcılığın, yenilikçiliğin ve değişimin öncüsü, çevreye ve doğaya duyarlı, evrensel değerlere bağlı mutlu çocukların eğitim gördüğü ilinde lider bir okul öncesi eğitim kurumu olmaktır.

VİZYONUMUZ

Çocukların gelişim dönemlerini, ihtiyaçlarını, ilgi ve yeteneklerini dikkate alarak; bilimsel düşüncüyü teşvik eden, araştıran, tasarlayan, üreten, Atatürk ilke ve inkılaplarının özünü benimsemiş, çağdaş ve ilkeli tutum sergileyen eğitim kadromuzla çocuklarımızın hayatına olumlu dokunuşlar yapmak; geleceğe hazır, mutlu, sağlıklı, başarılı, özgüvenli, kendisini seven, çevresiyle barışık, paylaşmayı bilen, karar verme yeteneğine sahip, öğrenmeye açık, kültürel ve ahlaki değerlere sahip, yardımlaşma ve dayanışma duyguları gelişmiş çocuklar yetiştirmektir.

TEMEL DEĞERLERİMİZ

- Her öğrenci bizim için önemli ve değerlidir.
- Öğrenciler arasında bireysel farklılıkları göz önünde bulundururuz.
- Okulumuzda karar alırken empati düşünmeyi önemseriz.
- Evrensel ve toplumsal değerlere saygı gösteririz.
- Okul Çalışanları-Veli-Öğrenci fikirlerini önemser, onlara değer veririz.
- Problemlerde çözüm odaklı anlayışı benimseriz.
- Karşılıklı sevgi, saygı, hoşgörü ortamını sağlamayı benimseriz.
- Okul Çalışanları -Veli-Öğrenci arasında özverili çalışmaya ve işbirliğine önem veririz.
- Öğrenci merkezli eğitimi önemseriz.
- Okulumuzu her yönüyle tanır, konulara içinde bulunduğu çevre ile birlikte bütüncül yaklaşırız.

KURUMUN TARİHÇESİ

Okul binamız Serdar İmam-hatip Ortaokulu-Lisesi binası ile özel mülkiyet olarak yapılmış. 22.07.2010 tarih itibari ile Kocaeli Büyük Şehir Belediyesi mülkiyetine geçmiştir.

Okul binamız 10.06.2014 tarihine kadar Başiskele Anadolu Öğretmen Lisesi olarak kullanılmış, 01.07.2014 tarih ve 2737114 sayılı Valilik onayı ile "Başiskele Anaokulu" olarak hizmet vermeye başlamıştır. 17.02.2015 tarihinde okul ismimiz "Gül Bahçesi Anaokulu" olarak değişmiştir.

Okulumuz 1 Müdür, 1 müdür yardımcısı, 9 kadrolu öğretmen, 2 ücretli öğretmen, 165 öğrenci ve 5 personel ile Başiskele İlçesi Serdar Mah. Gazneli Mahmut Cad. Çoban Dede Sok. No:4 adresinde Şehit Fatih Sultan Karaarslan Anadolu İmam Hatip Lisesi ile aynı bahçe içerisinde hizmet vermeye devam etmektedir.

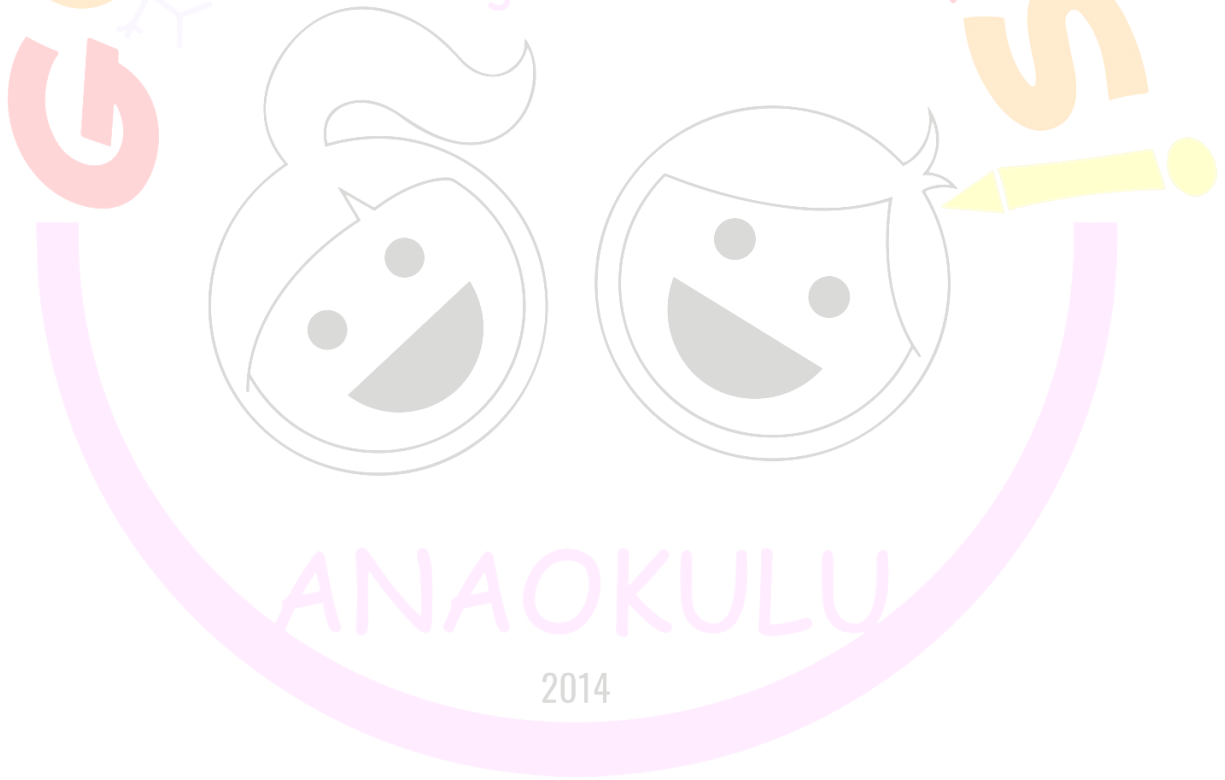

KURUM KİMLİK BİLGİLERİ

Okul/Kurum Adı	Gül Bahçesi Anaokulu	
Okul Kurum Kodu	758497	
Öğretim Şekli	İkili Öğretim	
Öğretime Başlama Yılı	Başiskele Anaokulu (2014) Gül Bahçesi Anaokulu (2015-)	
Okul/Kurum Yöneticileri	Müdür	Sevgi GÜLSÜN
	Müdür Yardımcısı	Şüheda RAŞİTOĞLU
Okul/Kurum Çalışan Sayıları	Yönetici	2
	Öğretmen	9
	Yardımcı Personel	3
	İşkur Çalışanı	1
Okul/Kurum Bina Yüzölçümü	Bina(Kapalı Alan)	269 m²
	Bina (Açık Alan)	1420 m²
	Toplam	1689 m²
Okul/Kurum İletişim Bilgileri	Telefon	(0262) 346 60 15
	Belgegeçer	Bulunmuyor
	Web Adresi	https://basiskelegulbahcesianaokulu.meb.k12.tr
	E-posta Adresi	758497@meb.k12.tr
	Okul Adresi	Yuvacık Serdar Mah. Gazneli Mahmut Cad. Çoban Dede Sok.No 4 Başiskele/KOCAELİ

KURUM BİRİMLERİ GÖRSELLERİ

4 DERSLİKLER	1 İDARE ODASI	1 İDARE ODASI
		
1 REHBERLİK SERVİSİ	1 ÖĞRETMENLER ODASI	1 ATATÜRK KÖŞESİ
		
1 VELİ BEKLEME ALANI	1 OKUL GİRİŞ KISMI	1 SINIF KORİDORU
		
1 VELİ KİTAPLIĞI	1 MESCİT	1 YEMEK ALANI
		
1 MUTFAK	TUVALETLER 2 KIZ 2 ERKEK	1 KULÜP SINIFI
		

SIRA NO	BÖLÜMÜN ADI	ADEDİ
1	İDARİ ODALAR	2
2	ÖĞRETMENLER ODASI	1
3	REHBERLİK ODASI	1
4	SINIF	5
5	MUFTAK/YEMEKHANE	1
6	VELİ BEKLEME KÖŞESİ	1
7	KULÜP SINIFI	1
8	SİSTEM ODASI	1
9	MESCİT	1

Aydınlanma: Okulumuz elektrikle aydınlatılmaktadır.

Isınma: Okulumuzda ısınma kaloriferle (doğalgazla) sağlanmaktadır. Liseyi ekle

Su: Okulumuz şehir şebeke suyuna bağlıdır. Ayrıca öğrencilerimizin içme suyu ihtiyacını karşılamak için evden su dolu mataralar gönderilmesi istenmektedir. Okulumuzda da ayrıca su arıtıcımız bulunmaktadır.

Kanalizasyon: Okulumuzda alt yapı sıkıntısı yoktur.

Okul ve Sınıf Kitaplıkları: Okul kütüphanesinin zenginleştirilip geliştirilmesi için çalışmalar başlatılmış, okul kütüphanesinden veliler ve personelimiz için düzenlemeler yapılmış ve etkin bir şekilde faydalanmaları sağlanmaktadır. Sınıf kitaplıkları öğrencilerin ve velilerin desteğiyle geliştirilip zenginleştirilmeye çalışılmaktadır.

Depo ve ambar durumu: Okulumuzda depolar ve ambar oluşumu için gerekli çalışmalar başlatılmıştır. Depo olarak kullanmak için konteynir ihtiyacı karşılanmaya çalışılmaktadır.

Spor salonu veya çok amaçlı salon: Okulumuzda çok amaçlı salon veya spor salonu mevcut değildir.

Bahçe: Okulumuz bahçesi 1420 m² bir alana sahiptir. Bahçede 1 adet çocuk parkı, kum havuzu 5 adet aktivite masası bulunmaktadır. 2022-2023 eğitim öğretim yılında açık hava sınıfı oluşturulmuştur. Bahçenin bakım ve temizliği hizmetli tarafından yapılmaktadır.

BİNA/ARSA VE DONANIM BİLGİLERİ

TAHSİS OLDUĞU OKUL

İli	KOCAELİ
İlçesi	Başiskele
Kurum Türü	Okul Öncesi Eğitim
Kurum Adı	Gül Bahçesi Anaokulu

BİNA BİLGİLERİ

Bina No	Bina Durumu	Binanın Mülkiyeti	Kira Durumu	Isınma Durumu	Yakıt Türü	Hizmete Giriş Yılı	Binanın Yüzölçümü (m ²)	Bahçe Yüzölçümü (m ²)
4	Devamlı	M.E.B	Ödenmiyor	Kalerifer	Doğalgaz	2014	269	1420

OKULUN LOJMAN BİLGİLERİ:Lojman bulunmamaktadır.

DONANIM BİLGİLERİ

Araç -Gereçler	2023 Yılı Mevcut Sayısı	İhtiyaç
Bilgisayar	5	0
Dizüstü Bilgisayar	0	5
Akıllı Tahta	4	1
Tablet	0	0
Yazıcı	2	2
Fotokopi+Tarayıcı	1	2
Projeksiyon	1	0
Televizyon	1	1
İnternet Bağlantısı	1	0
Faks	0	1
Fotoğraf Makinesi	0	1
Kamera	13	3
Baskı Makinesi	0	1
Kulüp Sınıfı	1	0
Kütüphanedeki Kitap Sayısı	696	304

SINIF VE ŞUBE SAYILARI

SINIFLAR	ŞUBE SAYILARI
3 YAŞ A GRUBU-MENEKŞELER SINIFI	1
4 YAŞ A GRUBU-GELİNCİKLER SINIFI	1
4 YAŞ B GRUBU-MENEKŞELER SINIFI	1
4 YAŞ C GRUBU-LALELER SINIFI	1
5 YAŞ A GRUBU-NİLÜFERLER SINIFI	1
5 YAŞ B GRUBU-LALELER SINIFI	1
5 YAŞ C GRUBU-GELİNCİKLER SINIFI	1
5 YAŞ D GRUBU-NİLÜFERLER SINIFI	1
TOPLAM	8

ZAMAN ÇİZELGESİ

SABAH GRUBU		ÖĞLE GRUBU	
GİRİŞ	ÇIKIŞ	GİRİŞ	ÇIKIŞ
08:00	13:00	13:00	18:00

ÖĞRETMEN BİLGİLERİ

Okulun Öğretmenleri									
Kadrolu Okul Öncesi Öğretmeni		Rehberlik ve Psikolojik Danışmanı		Kadrolu Okul Öncesi Öğretmeni		Rehberlik ve Psikolojik Danışmanı		Ücretli Okul Öncesi Öğretmeni (Çocuk Kulübü)	
Yönetici Olan				Yönetici Olmayan					
K	E	K	E	K	E	K	E	K	E
1	-	1	-	8	-	1	-	2	-

PERSONEL BİLGİLERİ

	Kadrolu	Ücretli	Hizmet Alımı	Toplam	İhtiyaç
Müdür	1	0	0	1	0
Müdür Yardımcısı	1	0	0	1	0
Öğretmen	9	2	0	11	0
Hizmetli	0	0	0	0	4
Memur	0	0	0	0	1
İş-kur	0	1	0	1	0
Aşçı	0	1	0	1	0
Aşçı Yard.	0	1	0	1	0
Güvenlikçi	0	0	0	0	1
Hemşire	0	0	0	0	1
Yardımcı Personel	0	2	0	2	0

KURUMDA ÇALIŞAN ÖĞRETMEN BİLGİLERİ

Sıra	Adı ve Soyadı	Görevi / Branşı	Kadro Durumu (Kadrolu/Görevlendirme)
1	Sevgi GÜLSÜN	OKUL MÜDÜRÜ	KADROLU
2	Şüheda RAŞİTOĞLU	MÜDÜR YARDIMCISI	KADROLU
3	Kübra ÜSTÜN	ÖĞRETMEN/ REHBERLİK	KADROLU
4	Aslı KESER	ÖĞRETMEN/ OKUL ÖNCESİ	KADROLU
5	Aslıhan AYTAN	ÖĞRETMEN/ OKUL ÖNCESİ	KADROLU
6	Ayşe DÖNMEZ	ÖĞRETMEN/ OKUL ÖNCESİ	KADROLU
7	Deniz SERİN	ÖĞRETMEN/ OKUL ÖNCESİ	KADROLU
8	Hanife ŞİMŞEK	ÖĞRETMEN/ OKUL ÖNCESİ	KADROLU
9	Pelin YAŞAR	ÖĞRETMEN/ OKUL ÖNCESİ	KADROLU
10	Rümeysa YAMAN	ÖĞRETMEN/ OKUL ÖNCESİ	KADROLU
11	Şadiye AKGÜNEŞ	ÖĞRETMEN/ OKUL ÖNCESİ	KADROLU
12	Burçin YAŞA	ÖĞRETMEN/ OKUL ÖNCESİ	ÜCRETLİ (Kulüp Sınıfı)
13	Sare AKIN	ÖĞRETMEN/ OKUL ÖNCESİ	ÜCRETLİ(Kulüp Sınıfı)

ÖĞRENCİ İSTATİSTİKLERİ

Eğitim Şekli	Şube Sayısı	TOPLAM	KIZ	ERKEK
İkili Eğitim	8	198	103	97

Yıllara Göre Öğrenci Sayıları					
2020-2021		2021-2022		2022-2023	
K	E	K	E	K	E
51	49	67	73	89	83
100		140		172	

2023-2024 Yılı: 103 Kız 97 Erkek toplam 200 öğrenci bulunmaktadır.

Yabancı Uyruklu Öğrenci Sayısı: 5

Özel Eğitim İhtiyacı Olan Öğrenci Sayısı: 4

KARŞILAŞTIRMALI ÖĞRETMEN/ÖĞRENCİ DURUMU

Karşılaştırmalı Öğretmen/Öğrenci Durumu					
Okul Öncesi	ÖĞRETMEN	ÖĞRENCİ	DERSLİK		
	Toplam Öğretmen Sayısı	Toplam Öğrenci Sayısı	Toplam Derslik Sayısı	Öğretmen Başına Düşen Öğrenci Sayısı	Derslik Başına Düşen Öğrenci Sayısı
	11	200	8	18	25

OKUL MALİ TABLOSU

Harcamanın Adı	Yıllar					
	2021		2022		2023	
	Öğrenci aidatları	Okul Aile Birliği	Öğrenci aidatları	Okul Aile Birliği	Öğrenci aidatları	Okul Aile Birliği
Personel Gideri	23527,24	21978,5	44593,35	88093,27	49055,88	415502,11
Diğer	24635,09	36060,02	103636,23	78296,67	130541,55	180820,65
T O P L A M	48162,33	58.038,52	148229,58	166.389,94	179597,43	596.322,76



EĞİTİM ÖĞRETİM ETKİNLİKLERİMİZ

- 👉 1-Belirli Gün ve Haftalar kapsamında yapılan Okul içi etkinlikler
- 👉 2-Toplam Kalite Yönetimi Çalışmaları
- 👉 3- Proje Çalışmaları
- 👉 4-Aile Katılım Çalışmaları
- 👉 5-Birebir veli görüşmeleri
- 👉 6- Ev ziyaretleri
- 👉 7- Okul Çalışanları anketleri
- 👉 8- Veli memnuniyet anketleri
- 👉 9- Sınıf aylık etkinlik bültenleri
- 👉 10- Bilgi-Paylaşım panoları
- 👉 11-Çocuk Kulübü

SOSYAL FAALİYETLERİMİZ

- 👉 Sosyal sorumluluk projelerine katılım sağlanması
- 👉 Gezi, gözlem
- 👉 Sınıf sergileri
- 👉 Okul faaliyet sergileri
- 👉 Bir Yaş Büyüdük partisi
- 👉 Okul Öncesi Şenlikleri
- 👉 Veli tanışma çayı
- 👉 Aile Eğitim Seminerleri

2014

PROJELERİMİZ



Her yıl yapılan periyodik kontroller doğrultusunda okulum temiz belgemiz yenilenmektedir.



Çevre bilinci, çevre yönetimi ve sürdürülebilir kalkınma eğitimi vermek için uygulanan Eko okul projesi için gerekli çalışmaları yapıyoruz.



"geleceğe değer kattık"

Çevreye katkı sağlamak amacıyla çalışmalarımızı sürdürüyor, öğrencilerimizde geri dönüşüm farkındalığı oluşturuyoruz.



Çocuklarımızın doğada zaman geçirmeleri, bol bol gözlem yapmaları, doğayı tanımaları ve keşfetmeleri için hazırlanan Minik Tema Eğitim Programı uygulanmaktadır.



Sağlıklı beslenme ve hareketli yaşam konularında duyarlılığın artırılması yönelik Beslenme Dostu okul projesi uygulanmaktadır.



Okulumuz çocuk kulübü faaliyetlerinde değerler eğitimi çalışmaları ÇEDES projesini destekler şekilde yürütülmektedir.

KURUMUN SORUNLARI VE ÇÖZÜM ÖNERİLERİ

Sorun Türü	Sorunlar	Çözüm Önerileri
Bina İle İlgili Sorunlar	<ul style="list-style-type: none">• Su deposu olmaması• Malzeme deposunun olmaması• Çok amaçlı salonun bulunmaması• Giriş rampasının bulunmaması• Isınma sisteminin bağımsız olmaması	
Okul Bahçesi İle İlgili Sorunlar	<ul style="list-style-type: none">• Ortaokul-Lise bahçesiyle iç içe olması	Okul giriş kapısının yönünün değiştirilmesi
Öğretmen ve Yönetici İle İlgili Sorunlar (İhtiyaç)	<ul style="list-style-type: none">• Personel ihtiyacımız bulunmamaktadır.	
Personel İle İlgili Sorunlar (İhtiyaç)	<ul style="list-style-type: none">• Çalışan personellerin okul aile birliği tarafından çalıştırılması	Geçici işçi statüsünde personel istihdamının sağlanması
Öğrenci Kontenjanı İle İlgili Sorunlar	<ul style="list-style-type: none">• Öğrenci kayıt talebinin fazla olması• Kayıt döneminin yıl boyunca devam etmesi	
Öğrenci Devamı İle İlgili Sorunlar	<ul style="list-style-type: none">• İkili eğitimde erken saatlerde okulun başlaması	Tam gün eğitime geçilmesi

KURUM DIŐINDAN GÖRSELLER









KURUM İÇİNDEN GÖRSELLER



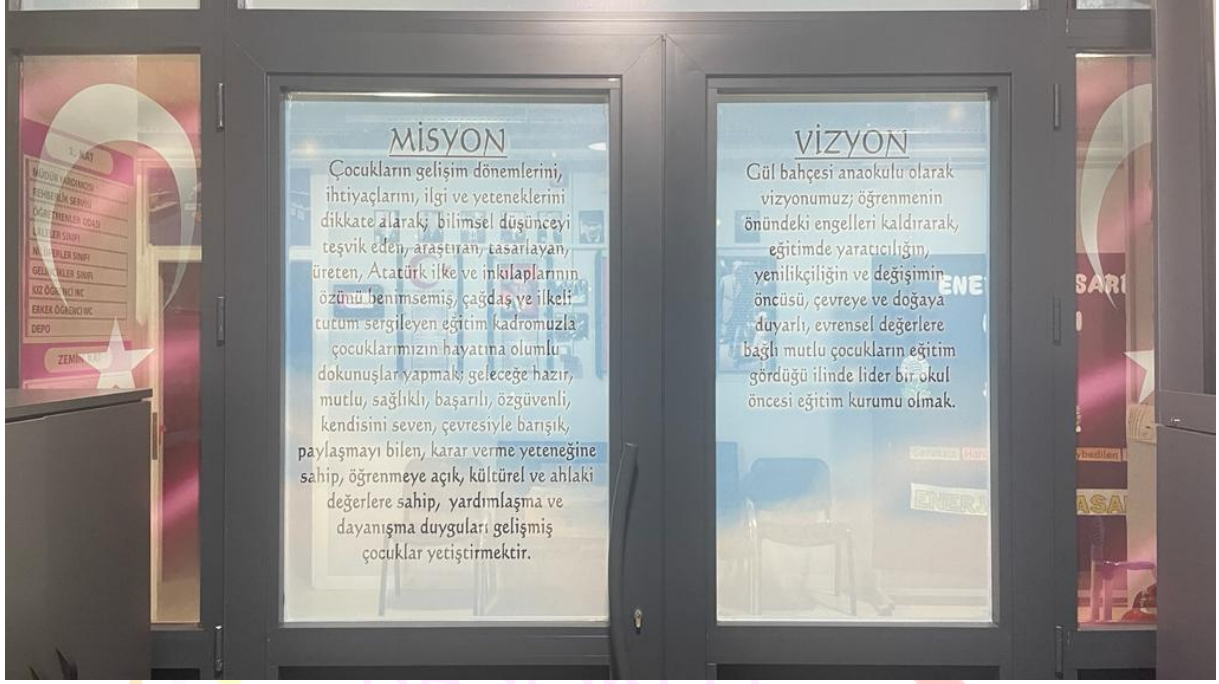













Seygi GÜLSÜN

Okul Müdürü



ANAOKULU

2014

EK-B

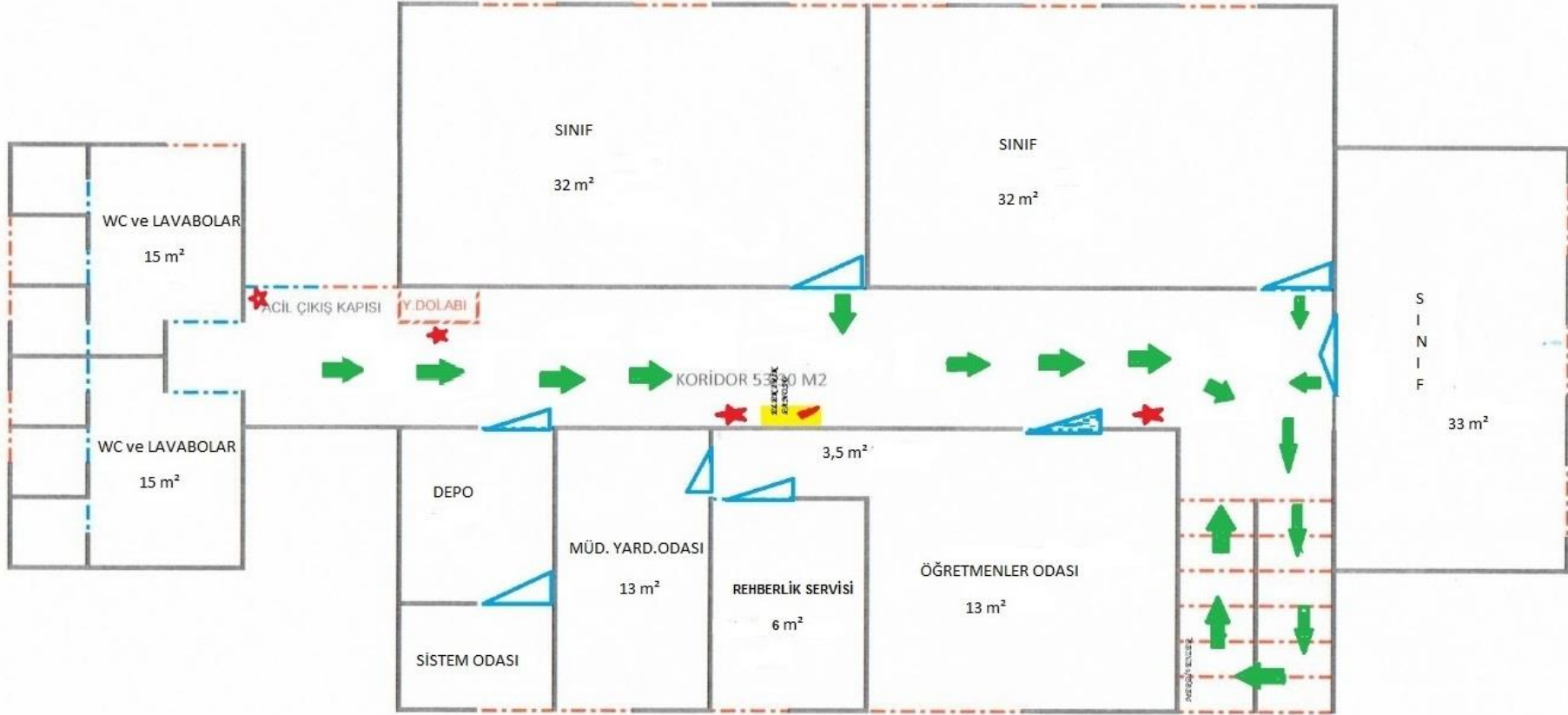

1. KAT PLANI

2014